

PLANTAS	PROJETO	CON
RED	0.00	1
YELLOW	0.08	1
GREEN	1.00	1
CYAN	0.05	1
BLUE	0.05	1
MAGENTA	0.05	1
WHITE	0.01	1
COLOR 8	0.07	1
COLOR 10	0.08	1
COLOR 11	0.08	1
COLOR 12	0.08	1
COLOR 13	0.08	1
COLOR 14	0.08	1
COLOR 15	0.08	1
COLOR 16	0.08	1
COLOR 17	0.08	1
COLOR 18	0.08	1
COLOR 19	0.08	1
COLOR 20	0.08	1
COLOR 21	0.08	1
COLOR 22	0.08	1
COLOR 23	0.08	1
COLOR 24	0.08	1
COLOR 25	0.08	1

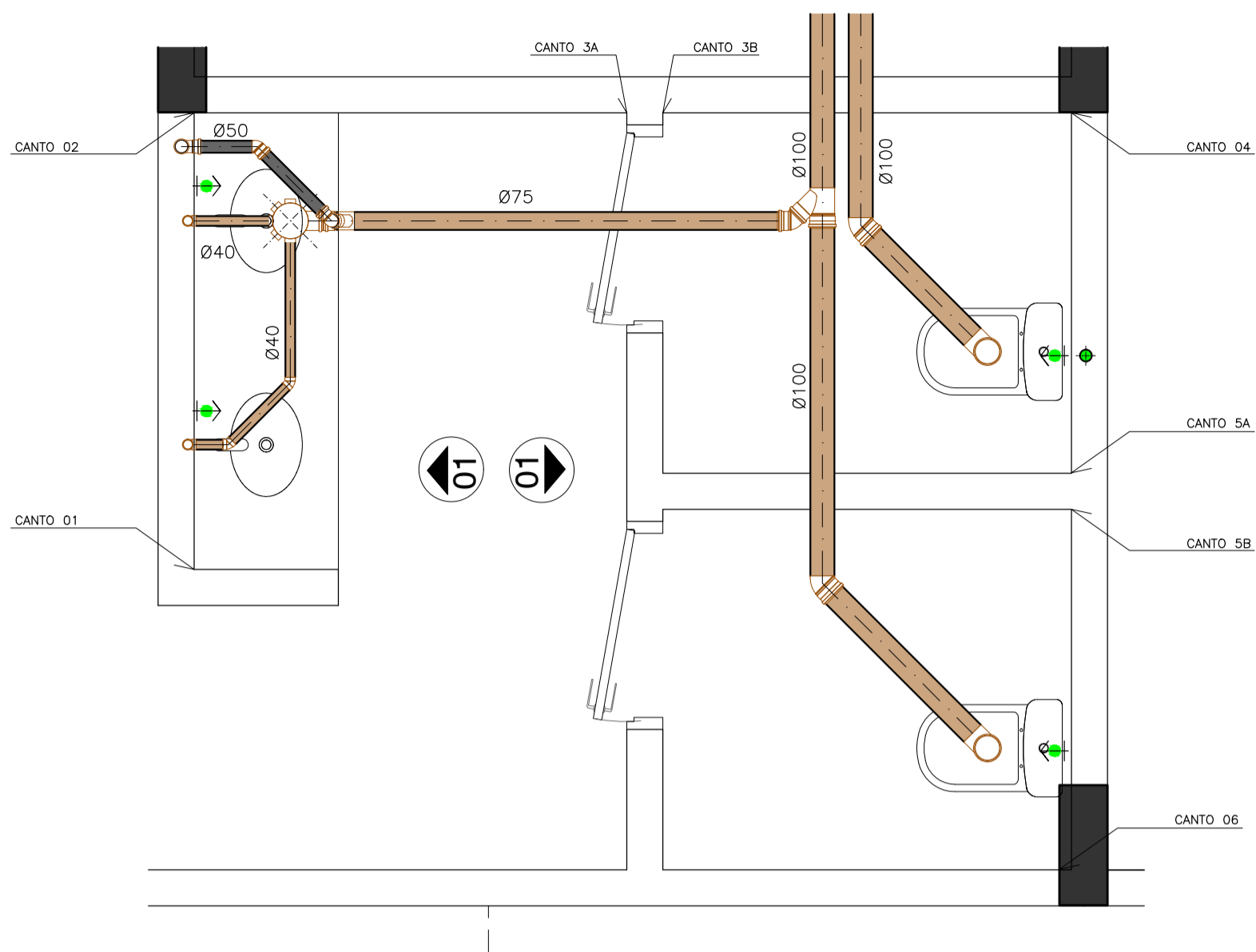

PLANTA BAIXA - ESGOTO

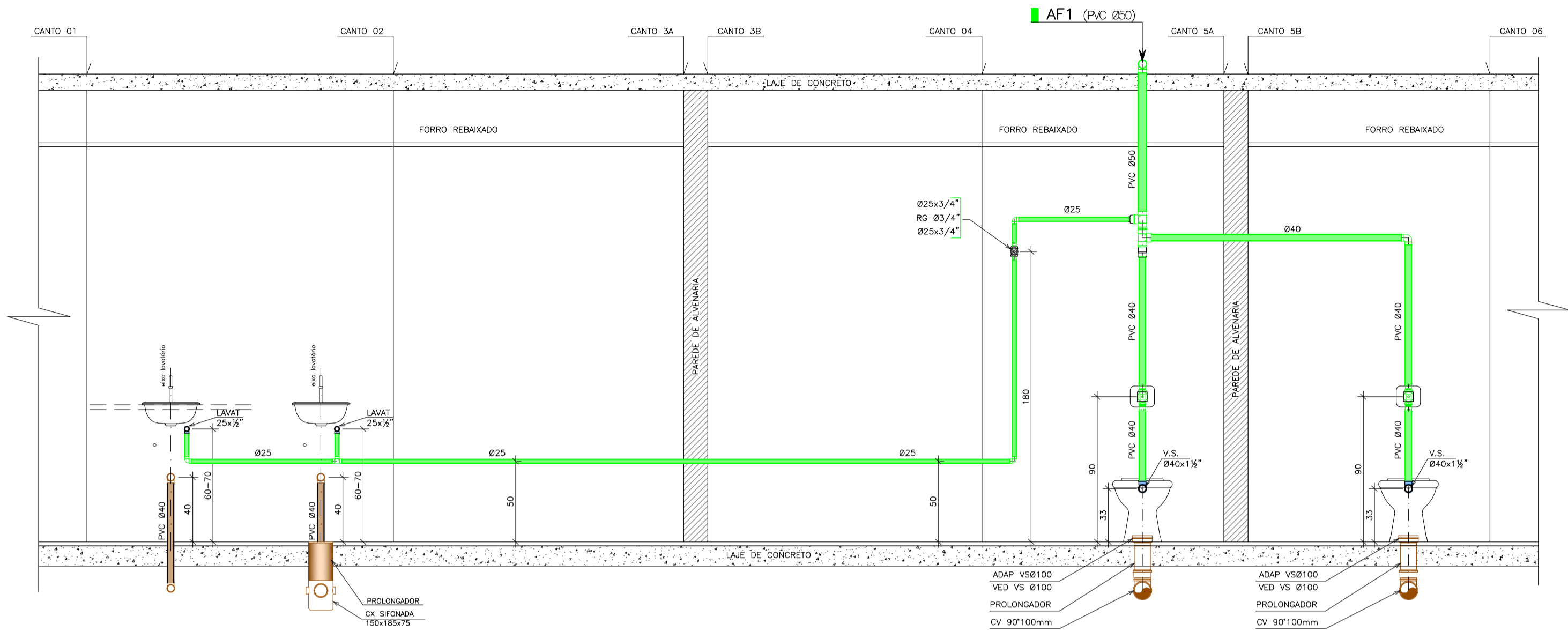

VISTA - 01 ÁGUA FRIA

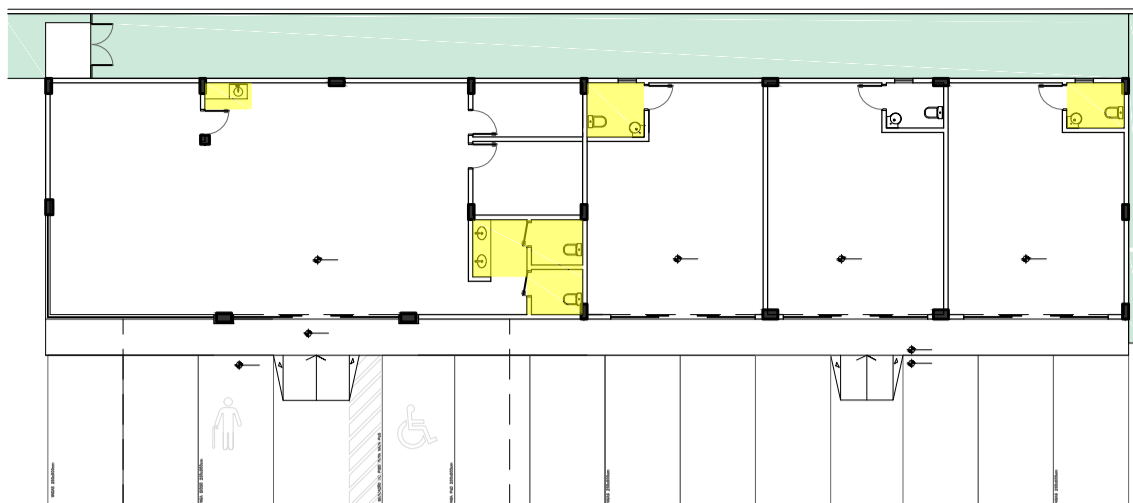

IDENTIFICAÇÃO DAS ÁREAS NAS LOJAS

LAVABOS DA LOJA 1 (CONVENIENCIAS)

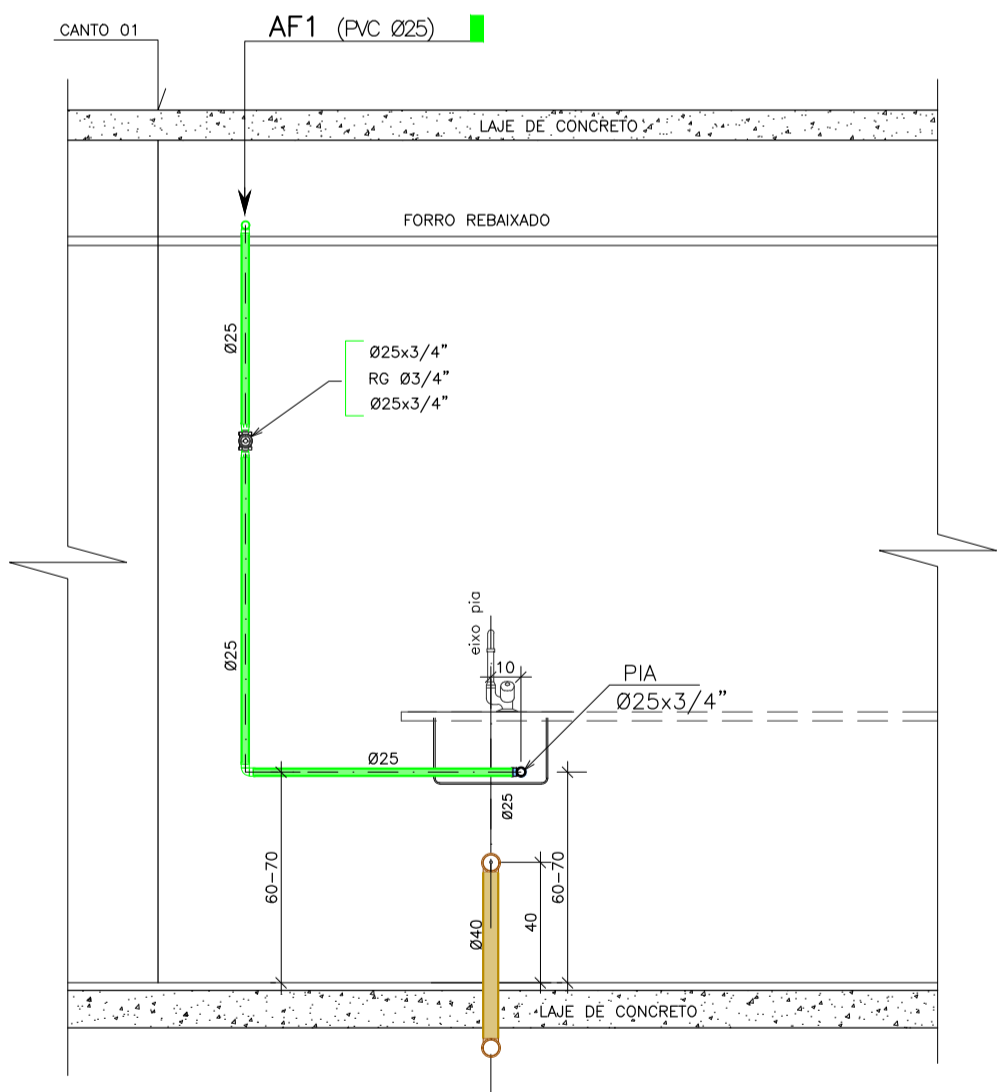

VISTA - 02 ÁGUA FRIA

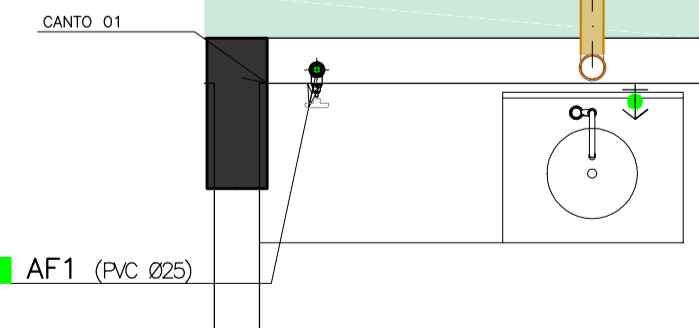

PLANTA BAIXA - ESGOTO

PIA DO ATENDIMENTO

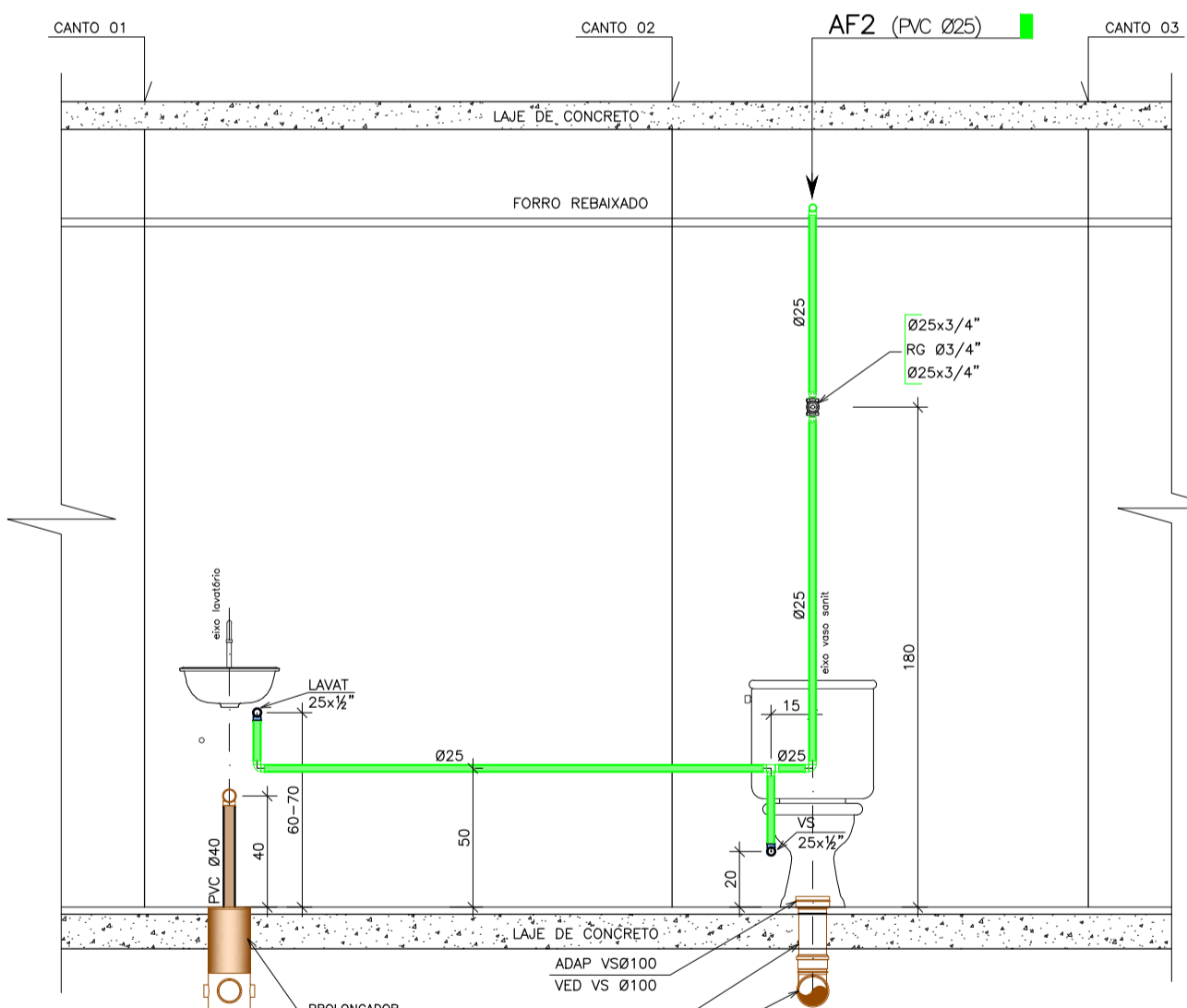

VISTA - 03 ÁGUA FRIA

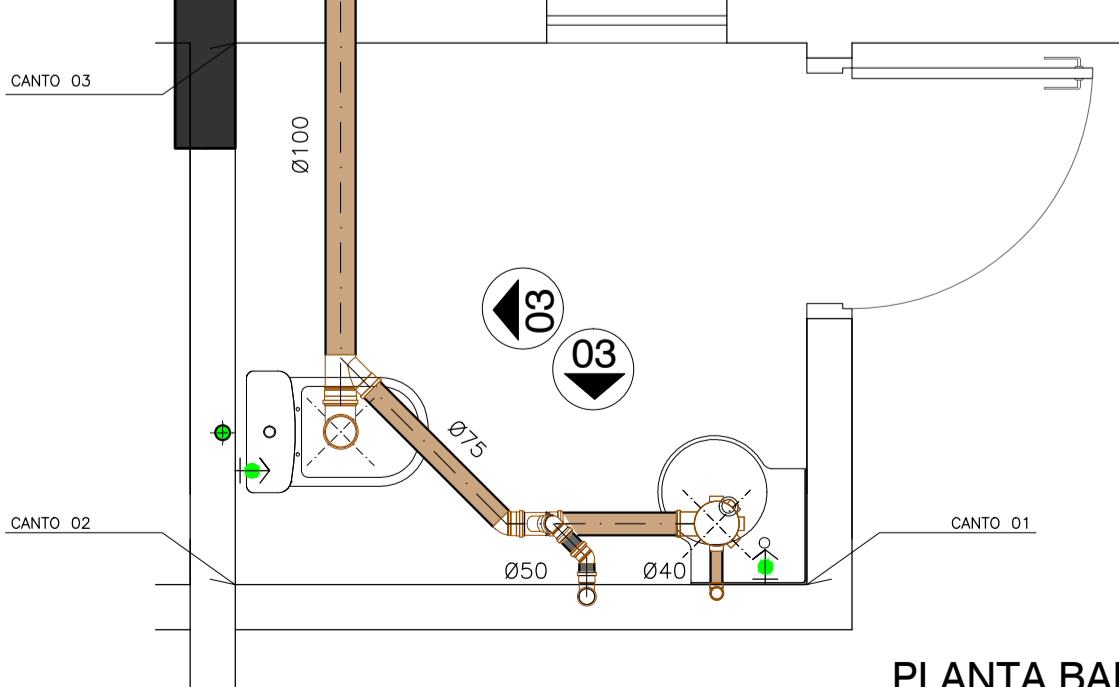

PLANTA BAIXA - ESGOTO

WC LOJA 02

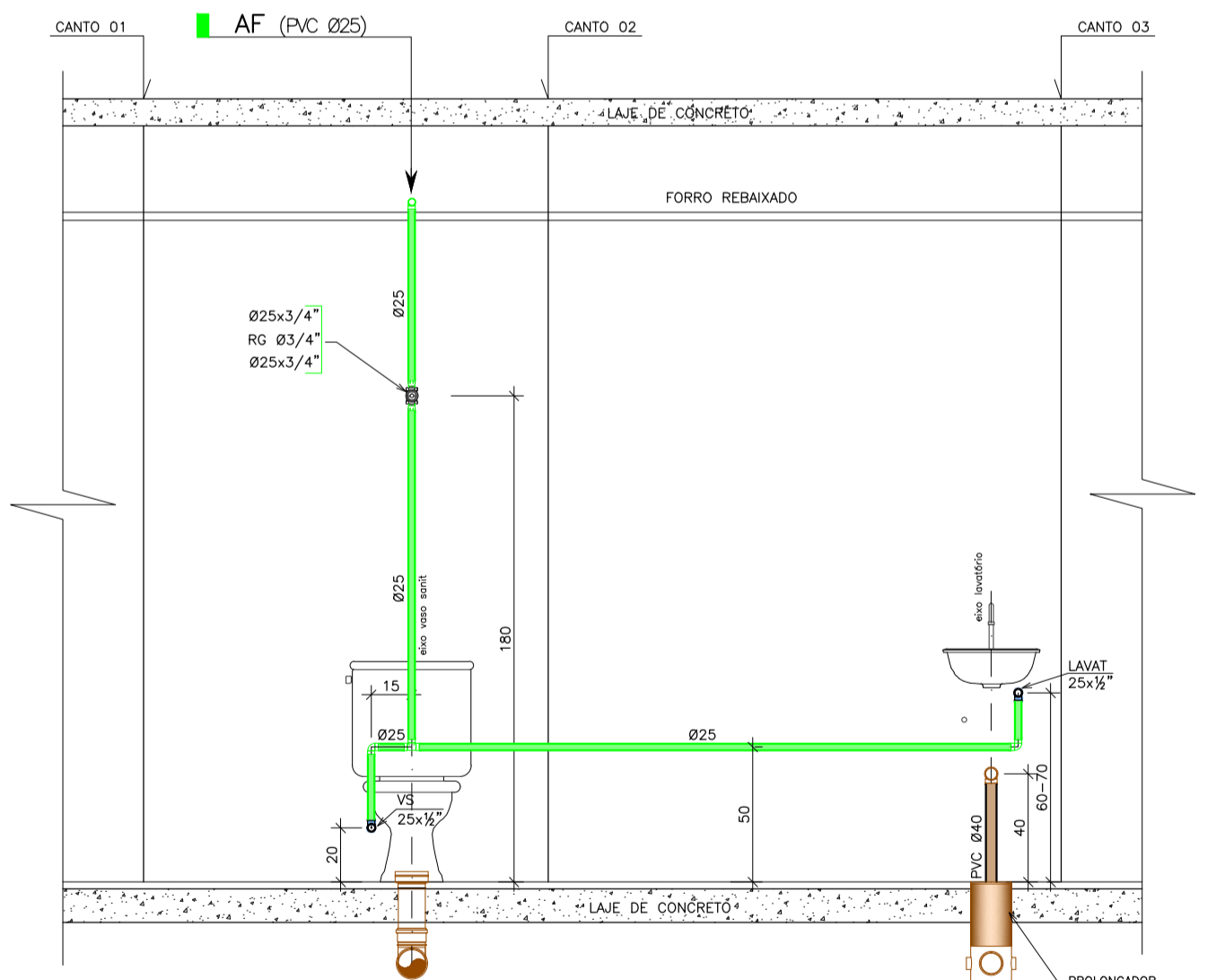

VISTA - 04 ÁGUA FRIA

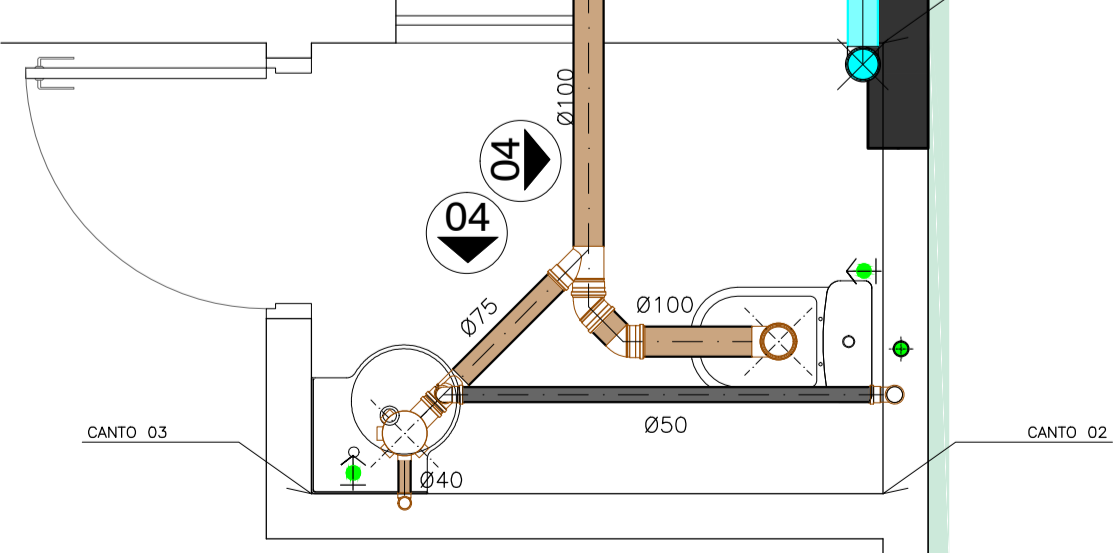

PLANTA BAIXA - ESGOTO

WC LOJA 03 - WC LOJA 04

REVISÕES

ASSINATURAS

PROPRIETÁRIO	Com. Varej. de Combust. e Lubrif QUATRO ILHAS Ltda CNPJ 07.037.084/0001-85
RESP. PROJETO	Manoel Miranda Filho CREA/SC 31.574-1
RESP. EXECUÇÃO	Manoel Miranda Filho CREA/SC 31.574-1

HIDRO SANITÁRIO

HP	HP PROJETOS E CONSULTORIA LTDA CNPJ 42.737.421/0001-40 Rua Presidente Dutra, 69 - Sala 03 Centro, Florianópolis, SC - CEP 88015-130 Contato: (48) 3225-6675 / 99860-9625 E-mail: hprojetos@hprr.com.br	ART: 9617035-3 DESENHO: MANUELA ROHDEN
----	---	---

OBRA:	POSTO QUATRO ILHAS R. JOSE ALVES CABRAL, 405 - NOVA ESPERANÇA - BALNEÁRIO CAMBORIÚ - SC	ÁREA: 603,00m² DATA: DEZEMBRO/2024
-------	--	---------------------------------------

CLIENTE:	Com. Varej. de Combust e Lubrif Quatro Ilhas Ltda	ORÇÃO: OBRAS PROTOCOLO: A...
----------	---	---------------------------------

DESCRIÇÃO:	DETALHE - ÁREAS MOLHADAS ÁGUA FRIA - VISTA ESGOTO - PLANTA BAIXA	PRONCHIA: HID NÚMERO: 06/06 REVISÃO: R00
------------	--	--